

NOTAS:

- 1 REMOVER AISLANTE DE TECHO EXISTENTE INCLUYENDO LAS GRAPAS UTILIZADAS PARA SU FIJACION.
- 2 REVISION DE LA CONDICIÓN DE TODA LA ESTRUCTURA DE MADERA EXISTENTE.
- 3 REEMPLAZO DE TODAS LAS PIEZAS DE MADERA EN MAL ESTADO.
- 4 LIMPIEZA Y PINTURA DE TODA LA ESTRUCTURA DE MADERA Y PIEZAS DE METAL QUE FORMAN PARTE DE LA ESTRUCTURA DEL TECHO.

LOS TRABAJOS DE REPARACIÓN DE ESTRUCTURA DE TECHO PARA ESTA SECCIÓN DEBEN REALIZARSE DESDE LA PARTE SUPERIOR DEL TECHO

DEMOLER ESTRUCTURA DE DEPOSITO.

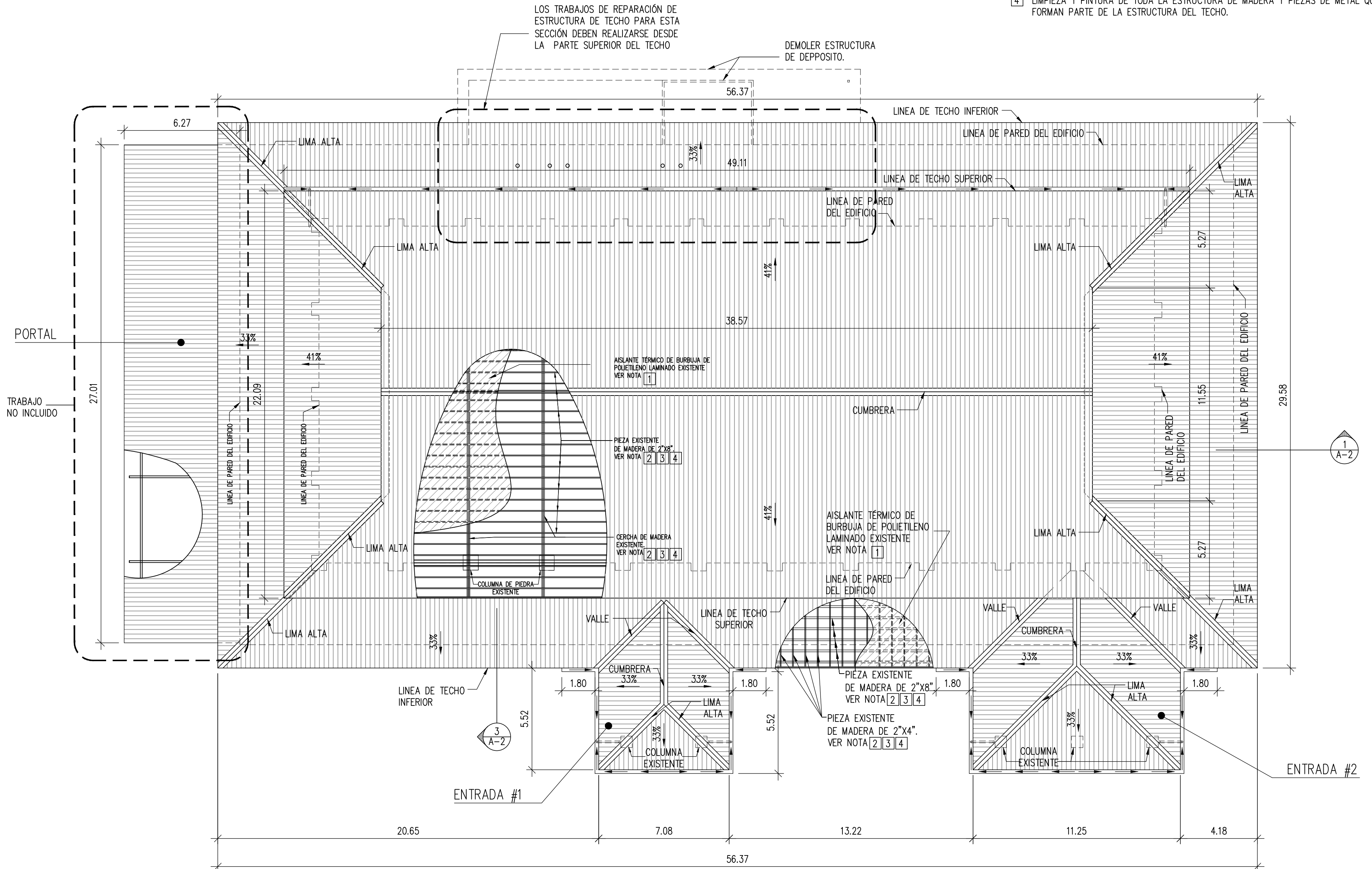

1 PLANTA DE TECHO
ESCALA 1:150

REEMPLAZO DE TECHO DE OFICINAS DE FUNDACION AMADOR

PLANTA DE TECHO

Fecha mayo 2017	Escala 1:150	Hoja A-1
--------------------	-----------------	-------------

NOTAS:

- 1 REMOVER AISLANTE DE TECHO EXISTENTE INCLUYENDO LAS GRAPAS UTILIZADAS PARA SU FIJACION.
- 2 REVISION DE LA CONDICIÓN DE TODA LA ESTRUCTURA DE MADERA EXISTENTE.
- 3 REEMPLAZO DE TODAS LAS PIEZAS DE MADERA EN MAL ESTADO.
- 4 LIMPIEZA Y PINTURA DE TODA LA ESTRUCTURA DE MADERA Y PIEZAS DE METAL QUE FORMAN PARTE DE LA ESTRUCTURA DEL TECHO.

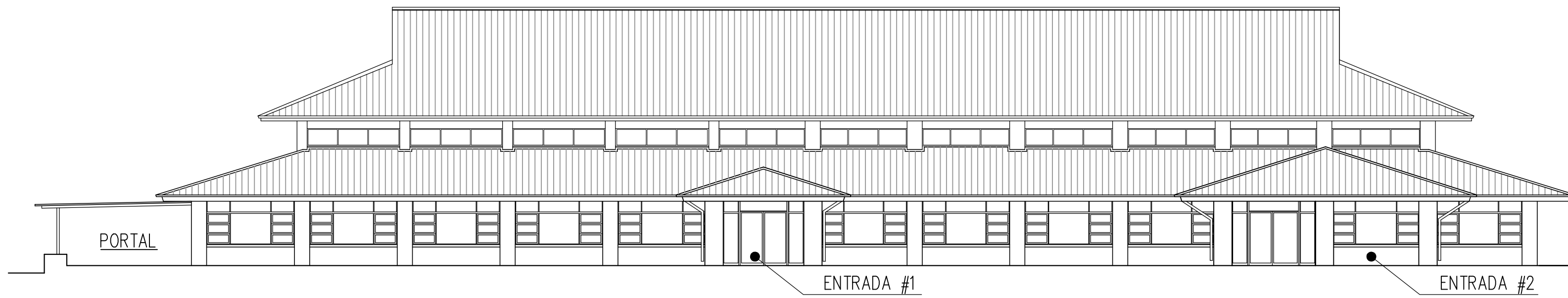

4 ELEVACION OESTE
ESCALA 1:150

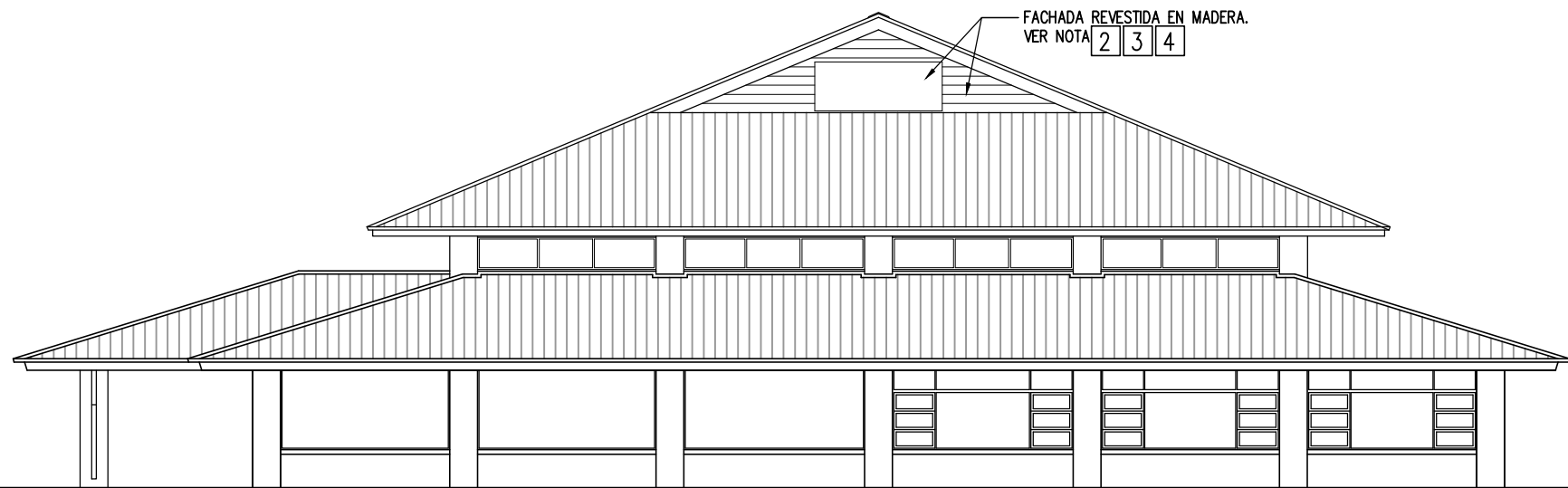

2 ELEVACION SUR
ESCALA 1:150

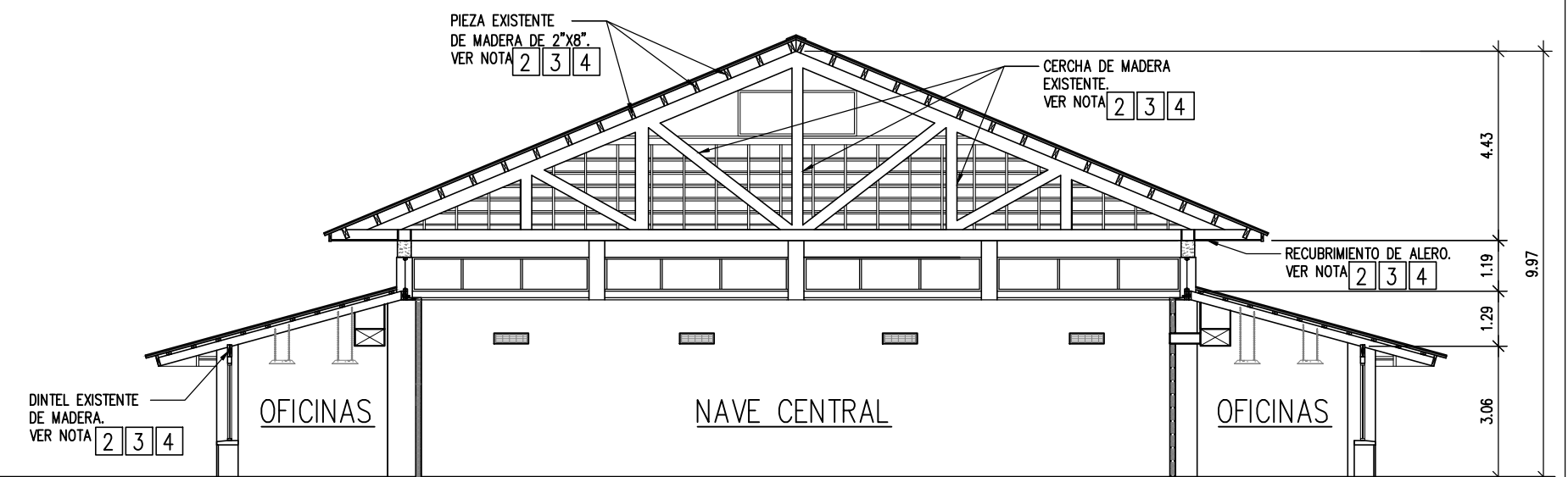

3 SECCION TRANSVERSAL
ESCALA 1:150

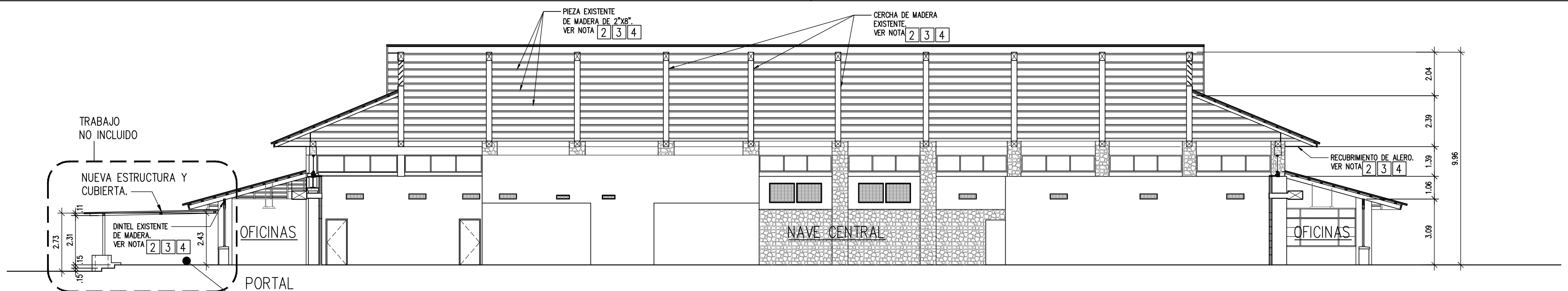

1 SECCION LONGITUDINAL
ESCALA 1:150

REEMPLAZO DE TECHO DE OFICINAS
DE FUNDACION AMADOR

ELEVACIONES Y SECCIONES

Fecha mayo 2017	Escala 1:150	Hoja A-2
--------------------	-----------------	-------------